

MANUAL DEL ESTUDIANTE
Google - Classroom

¿Cómo activar tu correo institucional y acceder al Googleclassroom?

Paso: Activar la cuenta de correo institucional y cambiar contraseña

1. Buscar en su correo personal, bandeja de entrada o spam, un correo con el asunto "The Google WorkSpace" para activar la cuenta de correo @ucreativa.com

Cuenta con 48 horas para realizar la activación, posterior a este tiempo la cuenta se bloqueará

2. Abrir el correo y dar click en cuadro azul que dice "Cambiar Contraseña"
3. Cambiar la contraseña
4. Agregar la cuenta del correo institucional
5. Ingresar al classroom

Paso: Agregar la cuenta del correo institucional

Gmail Interface:

- Search bar: "Buscar en todas las conversaciones"
- Status: "Activo" (with a red arrow pointing to the "UCreativa" profile icon)
- Left sidebar: "Redactor", "Correo", "Recibidos 46", "Destacados", "Pospuestos", "Enviados", "Borradores 3", "[Gmail]Todos", "Academico", "Active Campaign", "Administrativo", "Admisiones", "ADOBE VIP", "Chatear +", "Espacios +"
- Inbox list (No leídos):
 - Ing. Leonardo Corre. - Celebración del día de la creatividad e innovación - Hola me llegó esta informa
 - Carla, yo, Rolando 3 - Escuela Animación Digit... Fwd: Material para promocionar la escuela - ¡Hola Gab
 - Carla .. Rolando 5 - Becas Becados para generación de contenido de Escuelas - ¡Hola! Seleccioné
 - Classter .. Classter 3 - CLASSTER - Plat.../TICKETS Re: Issue report Certificación de notas - Hello, I belie
 - Bienest. .. Bienest. 5 - Escuela de Comunicación REPROGRAMACIÓN DE CLASE- Gestión Estratégica y
 - Wen Medina - Cómo las escuelas se adaptan a los alumnos nacidos en la era digital? - Hola M
 - Ing. Leonardo Corre. - Cursos Asincrónicos Power BI y Excel - Buenos días, les tengo una propuesta c
 - Rita Hidalgo - RE: Entrega de código QR Zunify - Hoy hay reunión de Mercadeo, creo que es u
 - Marbely Quiros - RV: Invitación a feria vocacional, Colegio Vocacional Monseñor Sanabria - Ma
 - yo .. Marbely 6 - CLASSTER - Plataforma C... Invoice and receipts works !!! Just one thing - Hi Tea
 - Soporte .. Marbely 5 - Soporte TI Perfil para apoyo en TI - Team, Vieras que de la lista de becados asi
 - Classter Support - New comment - [#21355] Online enrollment Cursos Libres /Free Courses - We

User Profile Overlay:

- El administrador de esta cuenta es ucreativa.com. [Más información](#)
- Profile picture: M
- Name: Mariella Coto
- Email: mariella.coto@ucreativa.com
- Buttons: "Gestionar tu cuenta de Google", "Añadir otra cuenta" (highlighted with a red box), "Cerrar sesión en todas las cuentas"
- Footer: "Política de Privacidad" • "Términos del Servicio"

Paso: Agregar la cuenta del correo institucional

Una vez ingresados los datos de click en "Crear Cuenta"

Agregar correo electrónico de la Ucreativa y digite la contraseña

Paso: Ingresar al classroom

De click aquí para desplegar todas las aplicaciones de Google

Busque este icono y de click para acceder al Classroom

Paso: Ingresar al classroom

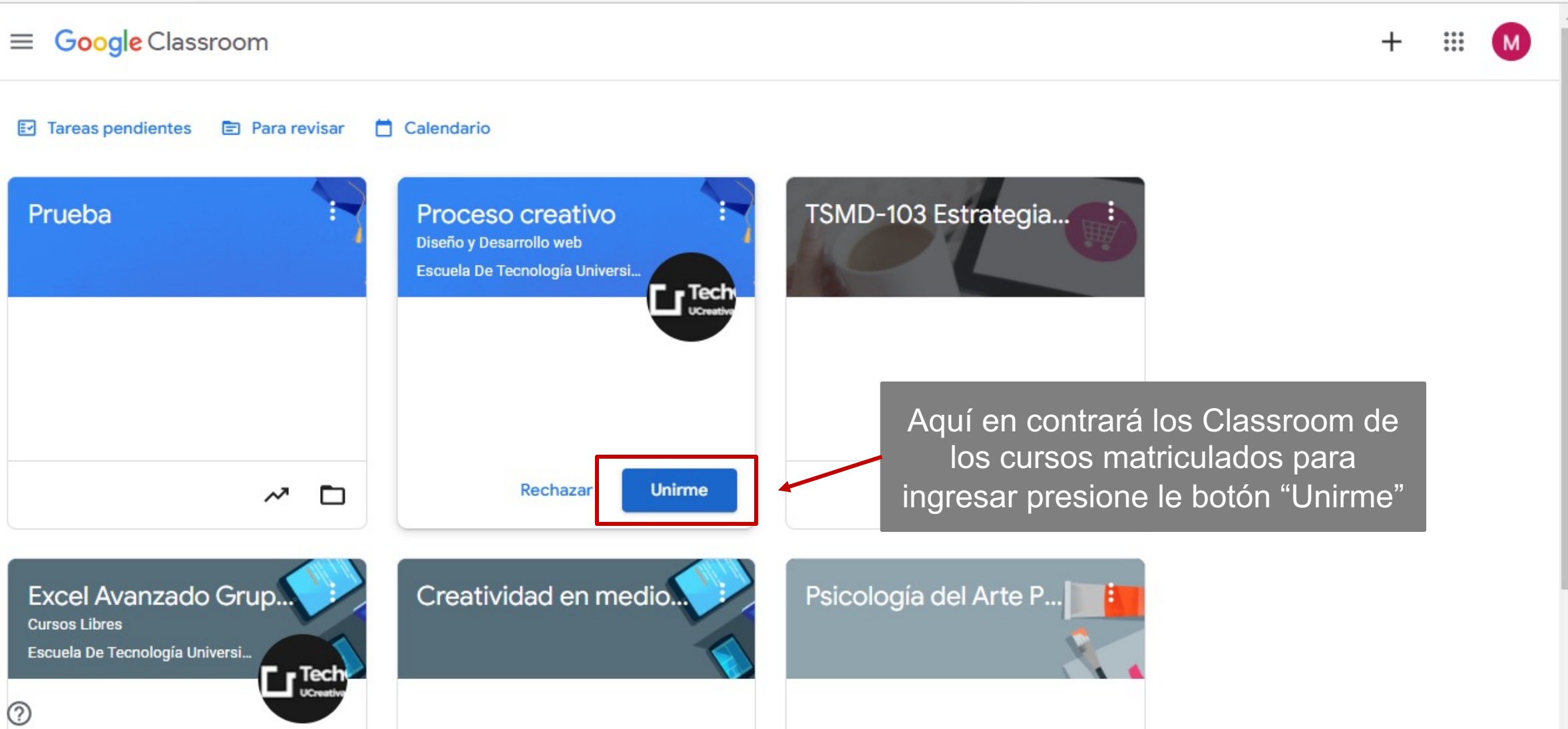

Aquí en contrará los Classroom de los cursos matriculados para ingresar presione le botón “Unirme”

Paso: Ingresar al classroom

Proceso creativo
Diseño y Desarrollo web

Tablón Trabajo de clase Personas

Proceso creativo
Diseño y Desarrollo web

Meet

Unirme

Para ingresar al meet de click aquí "Unirme"

Próximas entregas

Se entrega hoy
8:00 - Tarea Ejercicio
Ver todo

Xavier Cabrera ha publicado nuevo material: Presentacion semana 7
12:08

¡Estamos acá para vos!

Si requerís soporte o tenés alguna
consulta escribinos a:

soporteclassster@ucreativa.com